

ZEICHENERKLÄRUNG

- SO - Sonstiges Sondergebiet Freiflächenphotovoltaik (SO)**
Sonsitiges Sondergebiet im Sinne des § 11 Abs. 2 der Bau-nutzungsverordnung
- Straßenverkehrsflächen
- Grünfläche
- Grenze des räumlichen Geltungsbereichs der Flächennutzungsplanänderung



MARKT BURTENBACH

AUSSCHNITT WIRKSAMER FLÄCHENNUTZUNGSPLAN

VERFAHRENSHINWEISE

Der Marktrat hat in der Sitzung vom 21.11.2022 die Änderung des Flächennutzungsplanes für den Bereich ÄNDERUNG & ERWEITERUNG "GEWERBEGEBIET UND SONDERGEBIET FREIFLÄCHENPHOTOVOLTAIK BILDHÖLZLE" beschlossen.

Der Aufstellungsbeschluss wurde am ortsüblich bekannt gemacht.

öffentliche Auslegung

1. Auslegung gemäß § 3 Abs. 1 BauGB

Der Vorentwurf des Flächennutzungsplanes für den Bereich ÄNDERUNG & ERWEITERUNG "GEWERBEGEBIET UND SONDERGEBIET FREIFLÄCHENPHOTOVOLTAIK BILDHÖLZLE" in der Fassung vom 21.11.2022 wurde mit der Begründung gemäß § 3 Abs. 1 BauGB in der Zeit vom bis zum Ersten mal öffentlich ausgelegt.

2. Auslegung gemäß § 3 Abs. 2 BauGB

Der Entwurf des Flächennutzungsplanes für den Bereich ÄNDERUNG & ERWEITERUNG "GEWERBEGEBIET UND SONDERGEBIET FREIFLÄCHENPHOTOVOLTAIK BILDHÖLZLE" in der Fassung vom wurde mit der Begründung gemäß § 3 Abs. 2 BauGB in der Zeit vom bis zum Zweiten mal öffentlich ausgelegt.

Beteiligung Träger öffentlicher Belange

1. Beteiligung gemäß § 4 Abs. 1 BauGB (Scoping)

Zu dem Vorentwurf der Änderung des Flächennutzungsplanes für den Bereich ÄNDERUNG & ERWEITERUNG "GEWERBEGEBIET UND SONDERGEBIET FREIFLÄCHENPHOTOVOLTAIK BILDHÖLZLE" in der Fassung vom 21.11.2022 wurden die Träger öffentlicher Belange gemäß § 4 Abs.1 BauGB in der Zeit vom bis beteiligt.

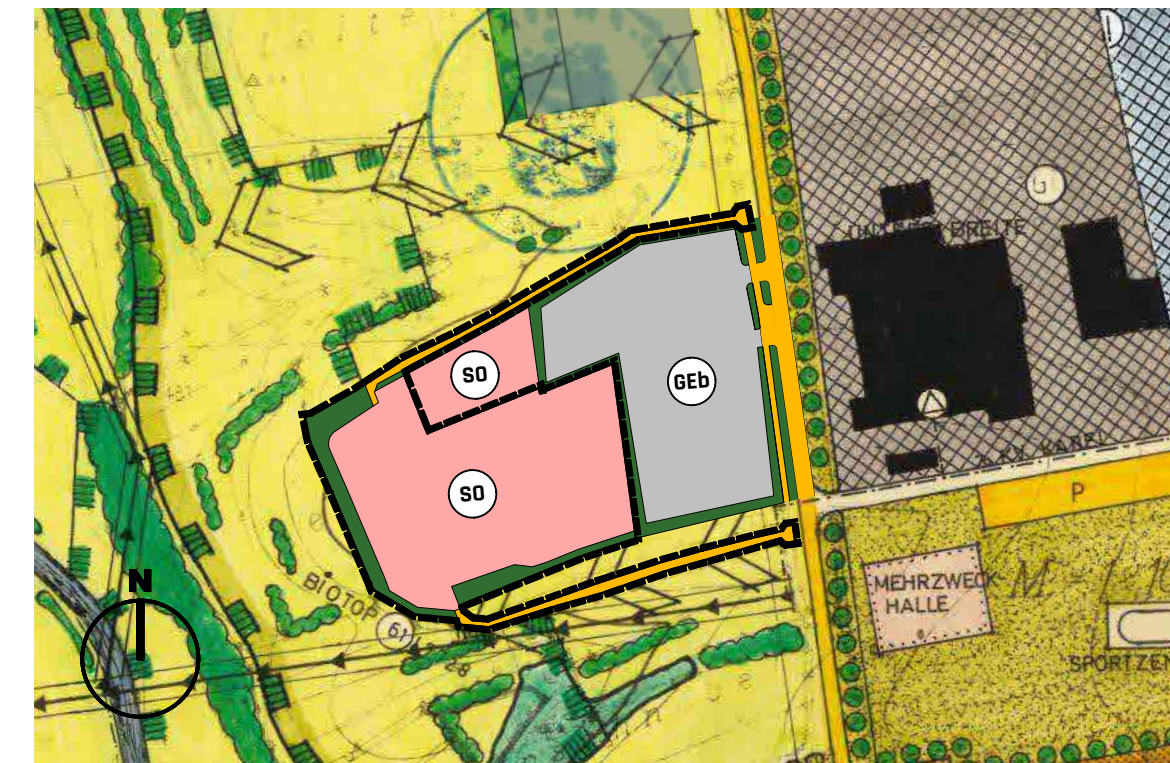

MARKT BURTENBACH

AUSSCHNITT ÄNDERUNG FLÄCHENNUTZUNGSPLAN

2. Beteiligung gemäß § 4 Abs. 2 BauGB

Zu dem Entwurf der Änderung des Flächennutzungsplanes für den Bereich ÄNDERUNG & ERWEITERUNG "GEWERBEGEBIET UND SONDERGEBIET FREIFLÄCHENPHOTOVOLTAIK BILDHÖLZLE" in der Fassung vom wurden die Träger öffentlicher Belange gemäß § 4 Abs. 2 BauGB in der Zeit vom bis beteiligt.

Der Markt Burtenbach hat mit Beschluß des Marktrates vom die Änderung des Flächennutzungsplanes für den Bereich ÄNDERUNG & ERWEITERUNG "GEWERBEGEBIET UND SONDERGEBIET FREIFLÄCHENPHOTOVOLTAIK BILDHÖLZLE" in der Fassung vom mit redaktionellen Änderungen vom festgestellt.

Markt Burtenbach, den _____

Unterschrift 1. Bürgermeister Roland Kempfle (Siegel)

Das Landratsamt Augsburg hat die Änderung des Flächennutzungsplanes für den Bereich ÄNDERUNG & ERWEITERUNG "GEWERBEGEBIET UND SONDERGEBIET FREIFLÄCHENPHOTOVOLTAIK BILDHÖLZLE" mit

Bescheid Nr. _____ vom _____ genehmigt.

Landratsamt Günzburg, den _____

Unterschrift (Siegel)

Die Genehmigung der Änderung des Flächennutzungsplanes für den Bereich "ÄNDERUNG & ERWEITERUNG "GEWERBEGEBIET UND SONDERGEBIET FREIFLÄCHENPHOTOVOLTAIK BILDHÖLZLE"." wurde am

_____ ortsüblich bekannt gemacht.

Markt Burtenbach, den _____ (Siegel)

Unterschrift 1. Bürgermeister Roland Kempfle

ÄNDERUNG FLÄCHENNUTZUNGSPLAN ÄNDERUNG & ERWEITERUNG "GEWERBEGEBIET UND SONDERGEBIET FREIFLÄCHENPHOTOVOLTAIK BILDHÖLZLE" BURTENBACH

VORENTWURF



MARKT BURTENBACH



1. BÜRGERMEISTER ROLAND KEMPFLER

MASSSTAB 1_5000

ENTWURFSVERFASSER



GERHARD GLOGGER

PROJEKTNUMMER 2022-36

DATUM GEZEICHNET JG 21.11.2022

FASSUNG VOM 21.11.2022

MIT REDAKTIONELLEN ÄNDERUNGEN
VOM 00.00.2022



gerhard glogger
architekt

blumenstraße 2
D 86483 balzhausen

T +49 8281 99070
F +49 8281 990722
info@glogger-architekten.de

www.glogger-architekten.de